



Highlights

- Globale Nutzbarkeit für alle Geschäftspartner in SAP PSCD
- Neuanlage, Aufhebung, Stornierung und Änderungsdienst
- Umfangreiche Formularvorlagen
- 4-Augen-Prinzip

Kritische Geschäftsvorfälle

- Aussetzung der Vollziehung (AdV)
- Niederschlagung
- Erlass
- Stundung
(inkl. Buchung von Ratenplänen in SAP PSCD; statistische Belege)

Weitere Funktionen und Optionen

- Überwachung von Stundungen (programmseitige Aufhebung bei Nichtzahlung)
- Überwachung von Niederschlagungen nach Befristungsdatum (Möglichkeit zur programmseitigen Aufhebung)
- AdV: Zinsberechnung als Istverzinsung (bei der Aufhebung oder nach der Aufhebung)
- AdV bzw. Stundung bis zu einem unbekanntem Zeitpunkt (ggf. Erstellung fiktiver Sollstellungen)
- Ratenplantypen mit variablen Tilgungsfolgen
- Möglichkeit der Stundung ausgeglichener Beträge
- Möglichkeit zur Stundung von Teilbeträgen
- Variable Zinsberechnung
- Vorgangsbezogene Angabe der Reihenfolge bei der Tilgung
- Historie zum Vorgang
- Wechsel der Vorgangsart auf Knopfdruck für befristete / unbefristete Niederschlagung sowie Stundung bis zur Aussetzung / Aussetzung der Vollziehung

Produktinformation

GES Kritische Vorgänge

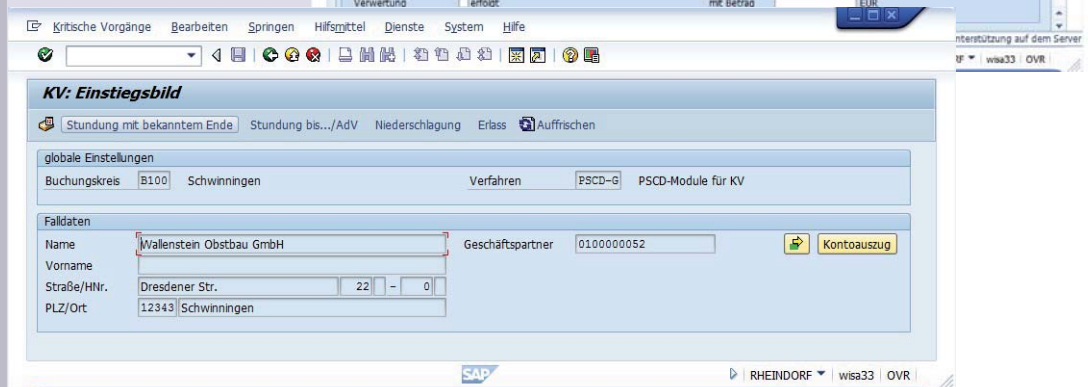
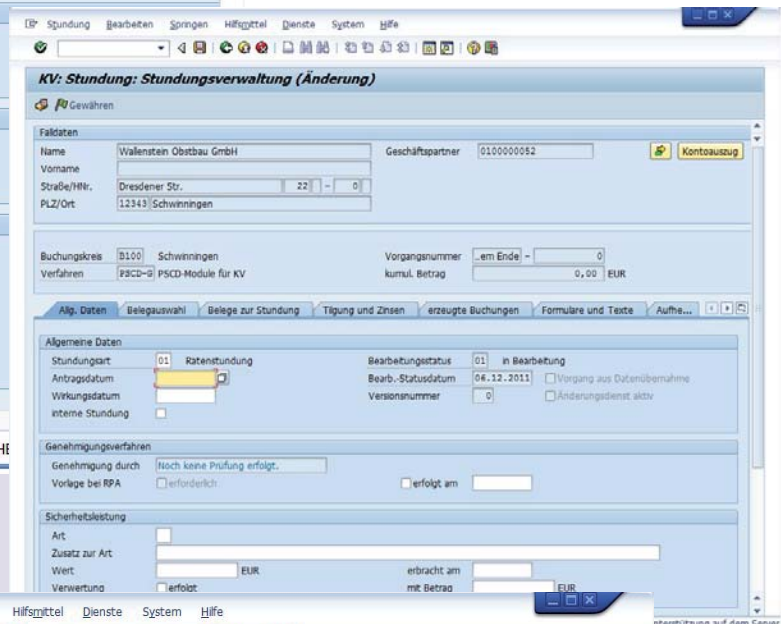
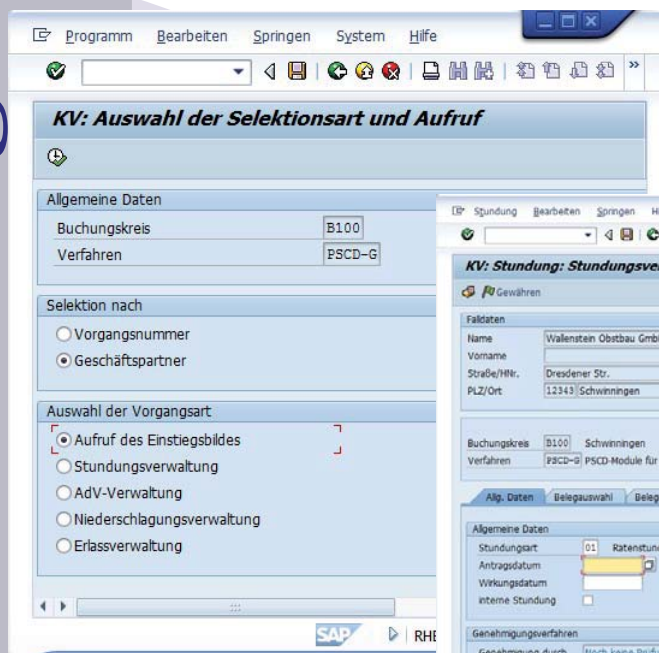

Haben Sie noch weitere Fragen?

Unter www.ges-systemhaus.de erhalten Sie viele weitere Informationen. Gerne stehen wir Ihnen auch für telefonische Anfragen unter der Telefonnummer +49 (0)611 50 490 490 zur Verfügung.

GES SYSTEMHAUS
Systeme • Consulting • Service

© Foto: www.Microsoft.de